Jezus Królem naszym jest

muz. i sł. Kamil Orlicki
Szkoła Ewangelizacji Cyryl i Metody

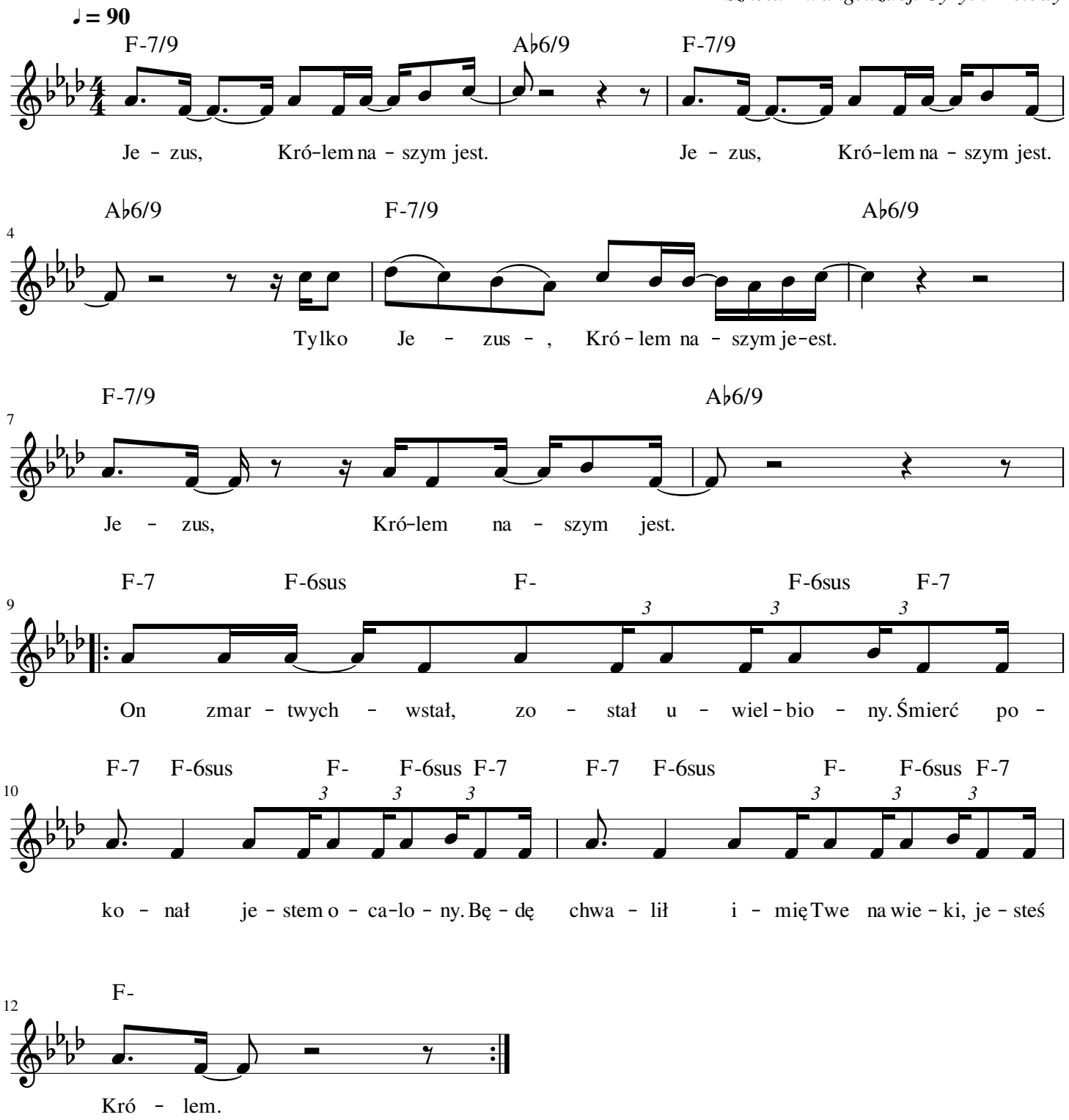

CC-BY-NC-ND